

page

1

## 臨床検査技術科のご紹介

### 「二刀流」が当院の特徴です！

臨床検査技術科で行う検査は大きく「検体検査」と「生理検査」に分かれています。複数の検査を兼務する業務方法が当院の特徴です。

ひとりの技師が多くの検査を担当することで、患者さんの病態に多方面からアプローチすることができ、技師個人のレベルアップにもつながります。

また、院内の各種チーム・患者さん向けの各種教室などで他職種と共同で業務を行っています。



- 当院では様々な分野の業務を行っています。

生化学	血液
一般	病理
細菌	輸血
生理	PCR検査

など…

一緒に検査技師として  
成長していきましょう！



- 働きながら「資格」を取得したスタッフも多くいます！

### 認定資格保有者数

- 細胞検査士… 5名
- 国際細胞検査士… 1名
- 超音波検査士(循環器)… 6名
- 超音波検査士(消化器)… 3名
- 緊急臨床検査士… 2名
- 認定輸血検査技師… 1名
- 認定病理検査技師… 1名
- 二級臨床検査士(循環生理学)… 2名
- 二級臨床検査士(血液学)… 1名
- 有機溶剤作業主任者… 2名
- 特定化学物質及び四アルキル鉛等作業主任者… 1名
- 第2種ME技術者… 1名
- 精度管理責任者… 2名
- 心電図検定(1級)… 1名
- 心電図検定(2級)… 1名

(2023年4月現在)

職員数…39名  
(非正規職員、事務員含む)

出身大学…岡山大学、川崎医療短期大学、鳥取大学、倉敷芸術科学大学など  
(2023年4月現在)

## 先輩に聞いてみました！ ～先輩の声と一日の業務の流れ～

### 先輩の声 Q&A

村山技師(20代)  
超音波検査士  
(循環器)  
担当:心エコー、  
生化学検査

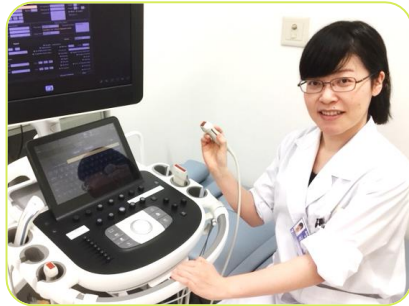

### Q1. 市民病院に入職した理由を教えてください

A…検査技師の就職先は、検査センター、一般企業など病院以外にもありますが、最終的には患者さんのために仕事をすることで共通していると思います。

臨床を知り検査技師の役割を理解するため、私は就職先として病院を選択しました。その中でも市民病院は中規模総合病院であり、専門性を高めると同時に一部署にとどまらず幅広い経験ができるところに魅力を感じました。

### Q2. 実際に市民病院で働いてみてどうでしたか

A…始めはわからないことばかりで戸惑うこともありましたが、先輩技師の指導のもと成長することができました。自分ではわからないことをサポートしてくれるので心強いです。

自分が検査したデータによって患者さんの治療方針などが決まるため、プレッシャーに感じることもありますが、やりがいのある仕事だと感じます。

### Q3. 仕事をされていて大変だと感じたことはありますか

A…現在私は心臓超音波検査と生化学検査を担当しています。業務を始めた頃は頭の切り替えが難しかったです。

また、勉強会などがあると二部門とも参加するので大変だなと感じることもありますが、一部署だけの担当では分からなかった広い視野が持てると思います。

当院の臨床検査技術科は、多職種と連携した業務も行っていきます。私は細菌検査業務に携わっていることからICT(感染制御チーム)に参加しています。

ICTで活動することで、自分の専門外のことが学べ、他職種の仕事に関心を持つことができたと思います。チームの一員として自分が何をすべきか、何かできることはないかを考えるようになりました。

大変ではありますが、非常に充実した日々を過ごしています。

井上技師(30代)  
担当:腹部エコー、PCR、細菌検査



17:15  
業務終了  
おつかれさま  
でした！

### 一日の業務の流れ

～検査技師・いのうえ君の一日～

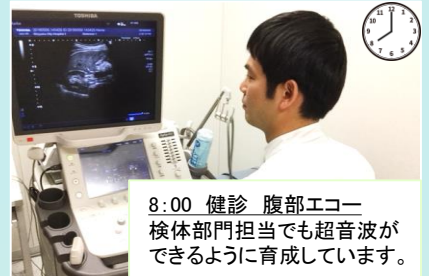

8:00 健診 腹部エコー  
検体部門担当でも超音波ができるように育成しています。



9:00～ PCR



12:15 昼休憩  
技師室でみんなとランチ(今は黙食です)



13:00 細菌検査  
検体から細菌を培養し、病気の原因となる菌を検出したり、効果のある薬剤を調べたりします。



14:30～15:30 院内ラウンド  
ICT(感染制御チーム)として医師・看護師・薬剤師と一緒に院内感染予防に努めます。

## 先輩に聞いてみました！ ～非正規職員から正規職員に～

非正規職員として2年働き、その後正規登用試験を受けて正規職員となりました。

非正規職員として働いた期間も、腹部エコーやPCR検査など責任のある業務に携わり、自分のスキルを磨くことができました。実際に働いて、興味のある分野を経験させてもらったので、正規職員となる前の準備段階として、有意義な時間を過ごせました。

正規職員になってからは、資格取得などを目指して日々業務に励んでいます。



小川技師(20代)、佐藤技師(20代)

## 岡山市立市民病院で一緒に働きませんか？

一緒に成長していける  
「臨床検査技師」を募集しています。

TEL:086-737-3000(人事課)まで



詳しくはホームページをご覧ください。

### 病院概要

名称	地方独立行政法人岡山市立総合医療センター 岡山市立市民病院
院長	今城 健二
所在地	岡山市北区北長瀬表町三丁目20番1号
総病床数	400床(一般387床、結核病床7床、感染症病床6床)
標準標榜科	内科(消化器内科、血液内科、糖尿病内科、内分泌内科、総合内科、呼吸器内科、循環器内科、脳神経内科、心療内科、膠原病・リウマチ内科、腎臓内科、感染症内科)、脳神経外科、外科、整形外科、産婦人科、小児科、眼科、耳鼻いんこう科、皮膚科、泌尿器科、リハビリテーション科、形成外科、救急科、放射線科、麻酔科、病理診断科、臨床検査科
関連施設	せのお病院



地方独立行政法人岡山市立総合医療センター

## 岡山市立市民病院

〒700-8557 岡山市北区北長瀬表町三丁目20番1号

TEL 086-737-3000 FAX 086-737-3019

HP <https://okayama-gmc.or.jp/shimin/>

### ACCESS

【JR】山陽本線で岡山駅より1駅(4分)  
※北長瀬駅と連絡通路で2階玄関まで直結

【車】山陽自動車道岡山ICから約8km(20分程度)  
※駐車場有り(職員駐車場も完備)

